

- Legenda**
- confine amministrativo comunale
  - perimetro del tessuto urbano consolidato
  - perimetro dei nuclei d'antica formazione
  - Servizi pubblici estenti da alienare
  - Servizi pubblici da sottoporre a intervento
  - Viabilità di previsione
  - collocato aggiornato

**ATTREZZATURE NATURALI, VERDE**

- SP01-02
- SP01-03
- SP01-04
- SP01-05
- SP01-06

**PARCHeggi**

- SP02-01
- SP02-02
- SP02-03
- SP02-04

**ATTREZZATURE PER L'ISTRUZIONE**

- SP03-01
- SP03-02
- SP03-03
- SP03-04
- SP03-05
- SP03-09
- SP03-10

**ATTREZZATURE SPORTIVE**

- SP04-01

**ATTREZZATURE SOCIO-SANITARIE**

- SP05-01
- SP05-02
- SP05-05
- SP05-07
- SP05-08
- SP05-09
- SP05-10

**ATTREZZATURE CULTURALI, SOCIALI E RICREATIVE**

- SP06-01
- SP06-02
- SP06-03
- SP06-04
- SP06-06
- SP06-07
- SP06-08
- SP06-11

**ATTREZZATURE DI SUPPORTO AL MONDO DEL LAVORO**

- SP07-06

**ATTREZZATURE AMMINISTRATIVE**

- SP08-01
- SP08-04
- SP08-05
- SP08-06

**IMPIANTI URBANIZZATIVI**

- SP09-09
- SP09-10
- SP09-11
- SP09-13
- SP09-14
- SP09-15
- SP09-17
- SP09-18

**MOBILITA'**

- SP10-13
- SP10-14



REGIONE LOMBARDIA  
PROVINCIA DI BRESCIA

**COMUNE DI MANERBIO**

**Variante Generale al**

**PGT**

L.R. 12 marzo 2005 n. 12 e s.m. e l.

**DDP PDR PDS VAS**

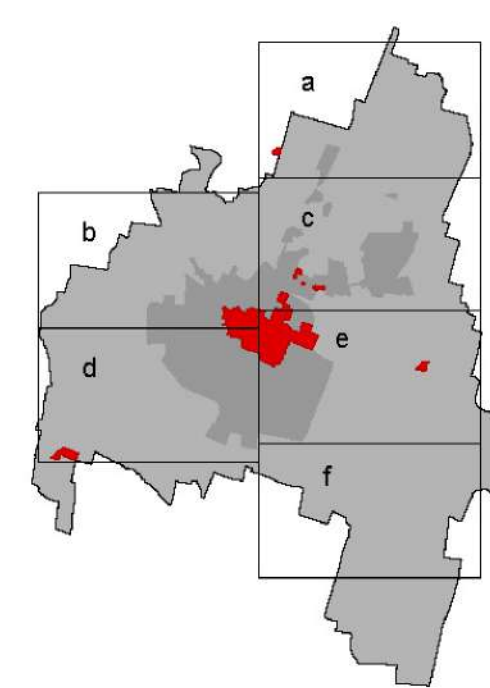

INVIATO E ASSESSORE  
ALLA MANERBIO  
PAOLO VITTORELLI  
RESPONSABILE DELL'OFFICINA  
FRANCISCA GALDOPPO

DELIBERA DI ADDIZIONE  
D.C.C.n. 08 del 28/03/2023  
DELIBERA DI APPROVAZIONE  
D.C.C.n. 49 del 14/11/2023

GRUPPO DI LAVORO  
COORDINATORE ESTERNO DELLA MANERBIO  
Ing. Gianni Bertoldi  
COLLABORATORI  
Ing. Francesco Bertoldi  
Dott. Gian. Marco Pizzarello  
Dott. Pian. Alessio Rossi

TITOLO  
PDS - Ambiti per servizi pubblici o di interesse pubblico - stato di fatto

ELABORATO:  
T01a PDS

SCALA:  
1:5.000

DATA:  
Dicembre 2023

REVISIONE:  
1  
2  
3

PAESE:  
Approvazione

DATA:

